



URBS-460-I

CONCELLO DE VIGO

EXPEDIENTE

N.º 652 de 1951

F: 205

Estudios Montajes Industriales

Ampliación de silos en la Panificadora

Incorporación planos

Empeza 13 de Agosto de 19 51

Remata 21 de Diciembre de 19 51



COMPANÍA VIGUESA DE PANIFICACION, S.A.

CONSTRUCCION DE NUEVOS SILOS

PARA

AMPLIACION DE LOS EXISTENTES

====

= M E M O R I A =

Y

= P L A N O S =



1951

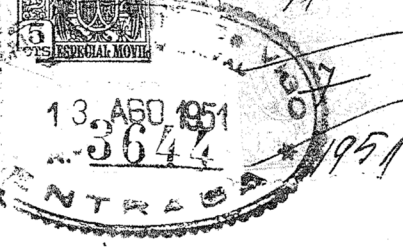

Nº 652

REGISTRO GENERAL
AYUDADO
LETRA C y P
FOLIO
AÑO 19

205

EXCMO. AYUNTAMIENTO DE VIGO

907
23 AGO 1951
19-11-51

Construcciones Estudios Montajes Industriales, S.L., domiciliada en esta ciudad, Garcia Barbón 30, ante ese Excmo. Ayuntamiento

EXPONE:

Que habiéndole sido encomendada la construcción de la ampliación de Silos, cuyos planos figuran unidos a la presente instancia, en nombre y representación de la Compañía Viguesa de Panificación, S.A., a ese Excmo. Ayuntamiento

SUPLICA le sea concedida la autorización correspondiente para poder llevar a cabo dichas obras.

Es justicia que esperamos alcanzar.

Vigo, 31 de julio de 1.951.

Construcciones, Estudios Montajes Industriales Ltd

GONZALEZ

OFICINA TECNICA DE OBRAS
Nº 653
ENTRADA 14-8-51
SALIDA 24-8-51

Intervendrán en la Dirección de las obras el Ingeniero Industrial D. Antonio Fernández y Fernández y como Perito Industrial D. Fernando González Aparicio. Se acompañan oficios.

PASO a Vías y Edificación
para que se formalice
a cuenta a Permuta

Vigo de 13 AGO 1951 de 19

EL SECRETARIO GENERAL



INFORME.

En emplazamiento de la ampliación de los silos que pretende construir la Compañía Viguesa de Panificación S.A. según el proyecto adjunto no se halla afectado por las alineaciones y rasantes actualmente en vigor no habiendo inconveniente por esta oficina en que se realicen dichas obras.

Vigo 23 de Agosto de 1.951.

EL INGENIERO DIRECTOR DE VIAS PELES,

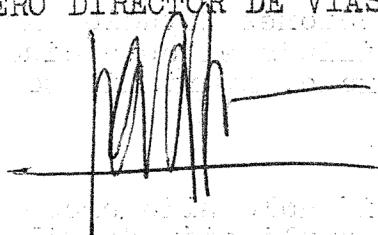
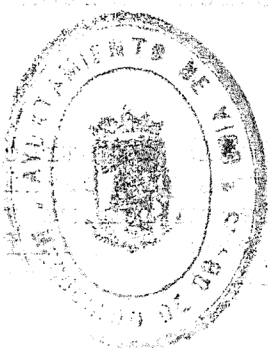

INFORME:

Vista la presente instancia, el que suscribe informa que, la construcción proyectada se encuentra emplazada en una manzana que según las vigentes Ordenanzas debe tener patio. Como quiera que la zona señalada para emplazamiento, la citada manzana se estrecha, parece ser que la construcción a realizar no llegará a ocupar el citado patio. Sin embargo, el presente proyecto debe ser informado por la Oficina Industrial de este Ayuntamiento sobre si en la zona de emplazamiento (3A del plano general) pueden instalarse la clase de industria solicitada. En el caso de que la comisión estimase en acceder a la concesión de la licencia solicitada, ya que las vigentes Ordenanzas no prevén esta clase de edificio y por otra parte no existe ningún artículo que a obras se refiere, que impida tal construcción, los arbitrios a satisfacer serán:

350 m2., de planta edificada, a 4 pts. 1.400,-- Pts.

No obstante, la Comisión resolverá como estime más conveniente.

VIGO, 16 de noviembre de 1.951.

EL APAREJADOR MUNICIPAL,

CONFORME:
EL ARQUITECTO MUNICIPAL,

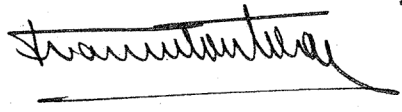
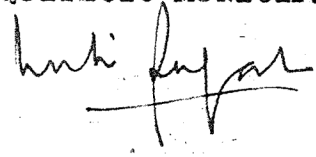

COMISION DE FOMENTO
Sesión del 18 de diciembre 1951

Vista la anterior instancia de Construcciones, Estudios, Montajes Industriales S.L.; en nombre y representación de la Compañía Viguesa de Panificación S.A., pidiendo licencia para construir con arreglo al proyecto presentado, nuevos Silos, como ampliación de los actualmente existentes, destinados a almacenamiento de trigo, en terrenos de su fábrica de la Palperra.

La Comisión propone se acceda a lo solicitado previo pago de 1,400 ptas. del arbitrio.

Vº Bº
EL PRESIDENTE,

Vigo 18 diciembre 1951
EL SECRETARIO,

[Handwritten signature]

Nº 33

COMISION MUNICIPAL PERMANENTE

Sesión del 31 de Diciembre 1951

Se acordó aprobar el anterior dictamen
Pase a Recuento para su conocimiento,
notificación al interesado y demás efectos.

Vigo, 26 de Diciembre de 1951

EL SECRETARIO [Handwritten signature]

[Large handwritten signature]

Con esta fecha y recibº nº 34
pago 1.400 pts. Vigo 11 enero 1952
[Handwritten signature]

ANTONIO FERNÁNDEZ Y FERNÁNDEZ

INGENIERO INDUSTRIAL

VIGO

PARTICULAR

El que suscribe Dn. Antonio Fernández y Fernández, Ingeniero Industrial, tiene el honor de poner en conocimiento de V.I., que las obras de ampliación de silos para la Compañía Viguesa de Panificación, serán realizadas bajo mi Dirección Facultativa.

Dios guarde a V.I. muchos años.

VIGO, 31 de JULIO de 1.951.-

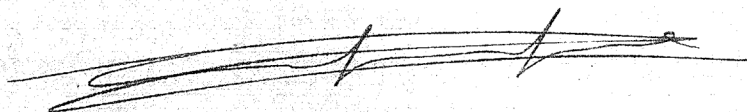
A handwritten signature in dark ink, consisting of several overlapping, fluid strokes that form a cursive name, likely 'Antonio Fernández y Fernández'.

SR. ALCALDE-PRESIDENTE DEL EXCMO. AYUNTAMIENTO DE VIGO.

AYUNTAMIENTO DE VIGO

FOMENTO

Núm. 652

- 9 ENE. 1952

20

La Comisión Municipal Permanente, en sesión de 21 de octubre ppdo. acordó autorizar a D. Construcciones Estudios Montajes con domicilio en Panificadora Viguesa- Falerra para construir nuevos Silos ampliación de los actualmente existentes destinados a almacenamiento de trigo

previo pago de la cantidad de 1,400 pesetas del arbitrio municipal POR LA CONCESION DE LA LICENCIA, el que deberá hacer efectivo dentro del plazo de un mes pasado el cual, sin haberlo verificado, se notificará a la Sección de Hacienda para que proceda a su cobro en la forma legal establecida y por vía de apremio.

Vigo 8 de enero de 1952

El Secretario,

Enterado y recibí copia,

Vigo de 9 ENE. 1952 de 1952

COMPANIA VIGUESA DE PANIFICACION
SOCIEDAD ANONIMA

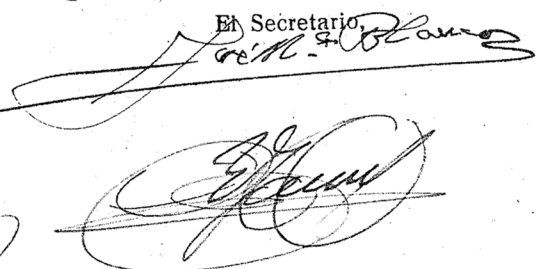
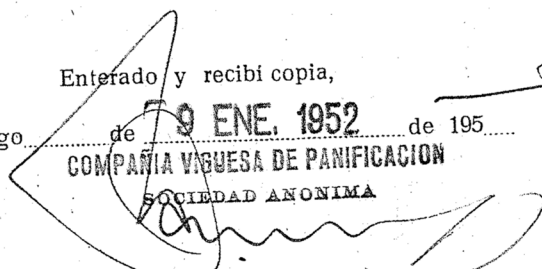

Personado el alguacil que suscribe a las _____ horas del día de hoy en el domicilio de

D. _____ que vive en la _____ para notificarle el oficio n.º _____

y _____ bailándole en el mismo, notifiqué con su lectura íntegra a _____ que vive en _____ quien manifiesta que la

interceda se halla _____ y a presencia de los testigos que abajo firman D. _____ y D. _____ que viven en _____ el primero, y en _____ el segundo, le hago entrega del duplicado del citado oficio, advirtiéndole que debe de hacerlo llegar a poder de _____ a la mayor brevedad posible, a lo que se comprometo y para que conste firmo a continuación.

En _____ de _____ de 19____

FERNANDO GONZALEZ APARICIO

PERITO INDUSTRIAL Y QUÍMICO, AYUDANTE
FACULTATIVO DE OBRAS. — TOPOGRAFO

VIGO. 10 de Agosto de 1951.

Tengo el honor de poner en conocimiento de V.S. que por la Compañía Vi-quesa de Panificación S.A. fui nombrado Perito para la construcción y ampliación de los Silos de almacenamiento de granos en la Factoría de la Falparra, cuyo proyecto fue redactado por el Ingeniero D. Antonio Fernández .

Dios guarde a V.S. muchos años.

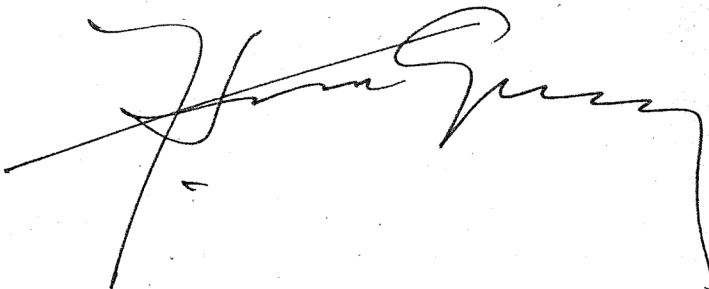

Sr. Alcalde Presidente del Exmo Ayuntamiento de
VIGO.

AMPLIACION DE SILOS
PARA LA
COMPAÑIA VIGUESA DE PANIFICACION, S.A

= MEMORIA =

La Compañía Viguesa de Panificación, S.A. tiene construidos desde hace mas de 20 años, en sus factorias de la Falperra, silos para almacenamiento de trigo.

Las exigencias de su industria hacen que dichos silos, previstos para las necesidades anteriores, sean en la actualidad insuficientes, de tal modo que su capacidad de almacenamiento requiere sea ampliada a tres veces, cuando menos, la actual.

A tal objeto, en los terrenos disponibles y a continuación de los ya en servicio, se proyecta construir la ampliación necesaria de los silos, según planos anejos a esta memoria.

Estos planos dan clara idea de su forma y dimensiones, siendo su construcción y materiales a utilizar de idénticos procedimientos y clase a los ya invertidos en los actuales silos, cuyo resultado ha sido superior a todas las exigencias.

Las obras serán íntegramente de hormigón armado, siendo los materiales a invertir; acero, ferro-machine, cementos portland y áridos extraídos de las playas o rios próximos.

Vigo, Julio de 1.951.

El Ingeniero Industrial:



Compañía Figueira de Panificación S. A.

Proyecto
de
Ampliación de Silos

Plano de Situación

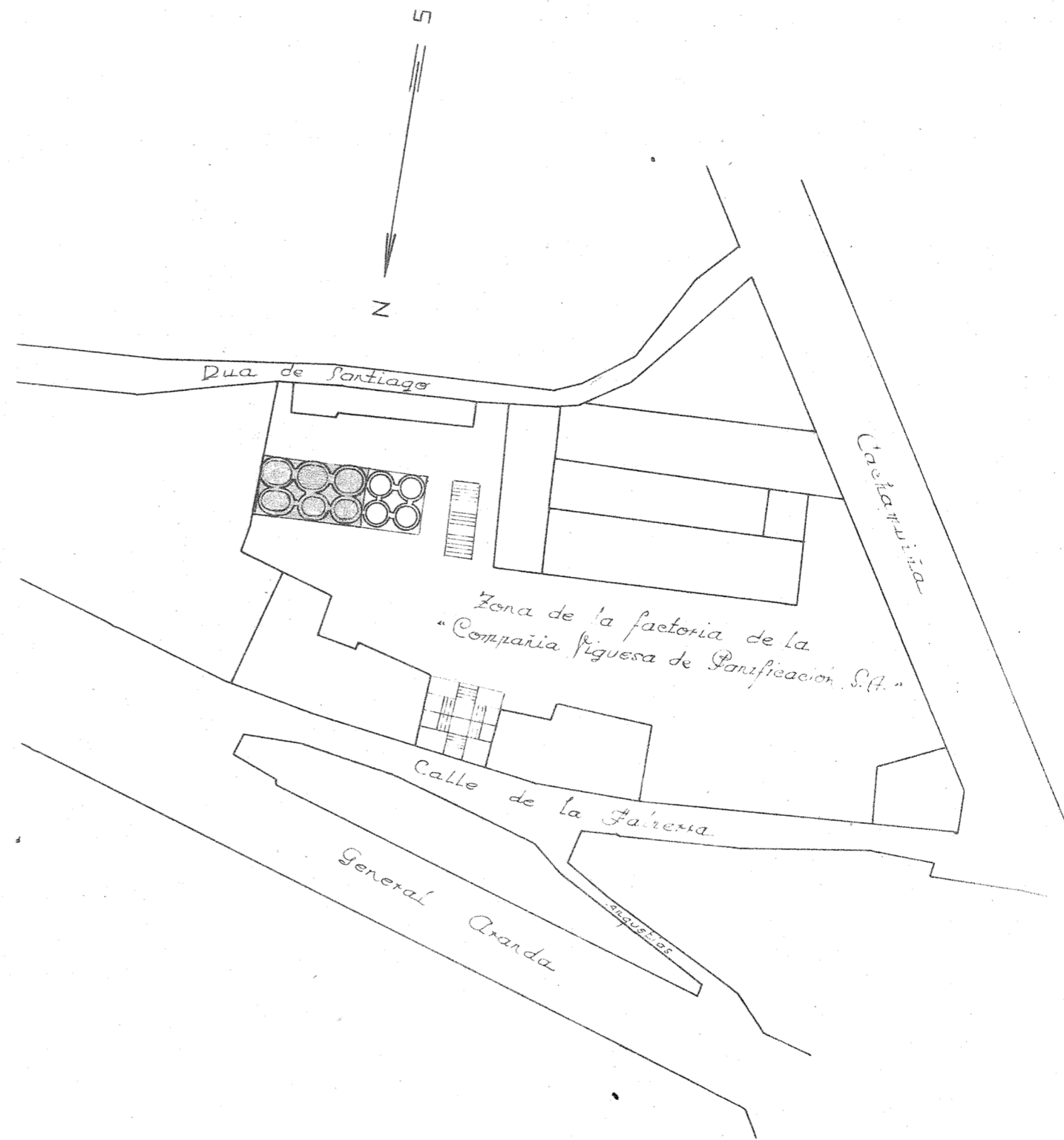

Escala 1:1000

Figos, julio de 1951
El Ingeniero Industrial,

Compañía Viduera y Panificación

*Plano
de
Ampliación de Silos*

*Plano n.º 2
Alzado*

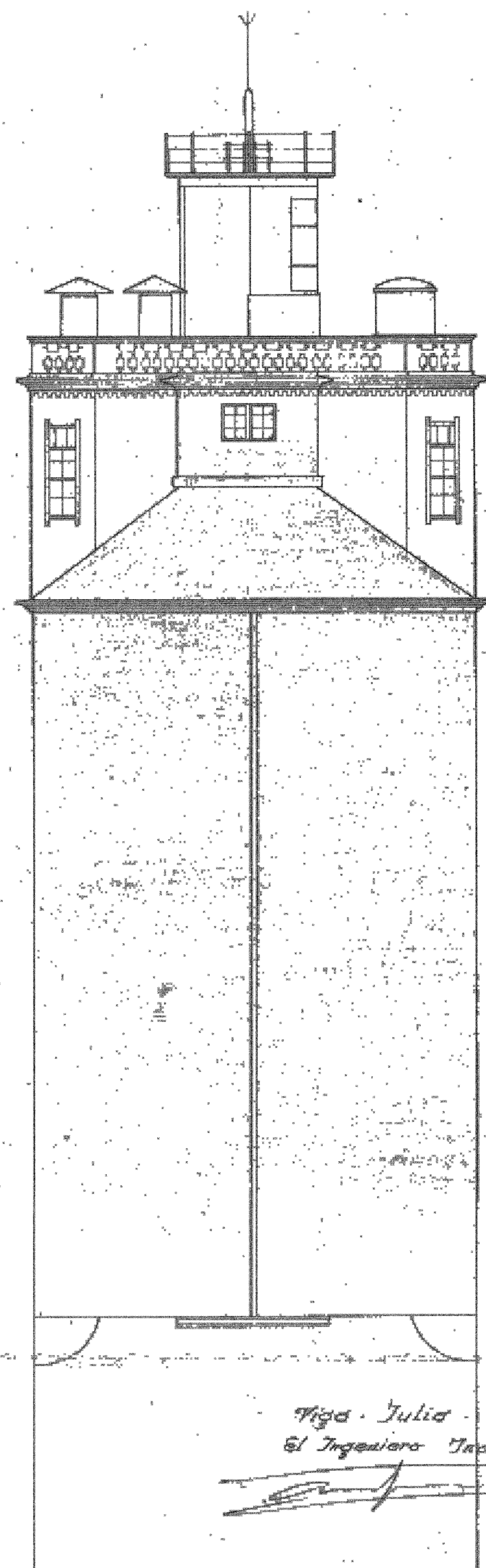
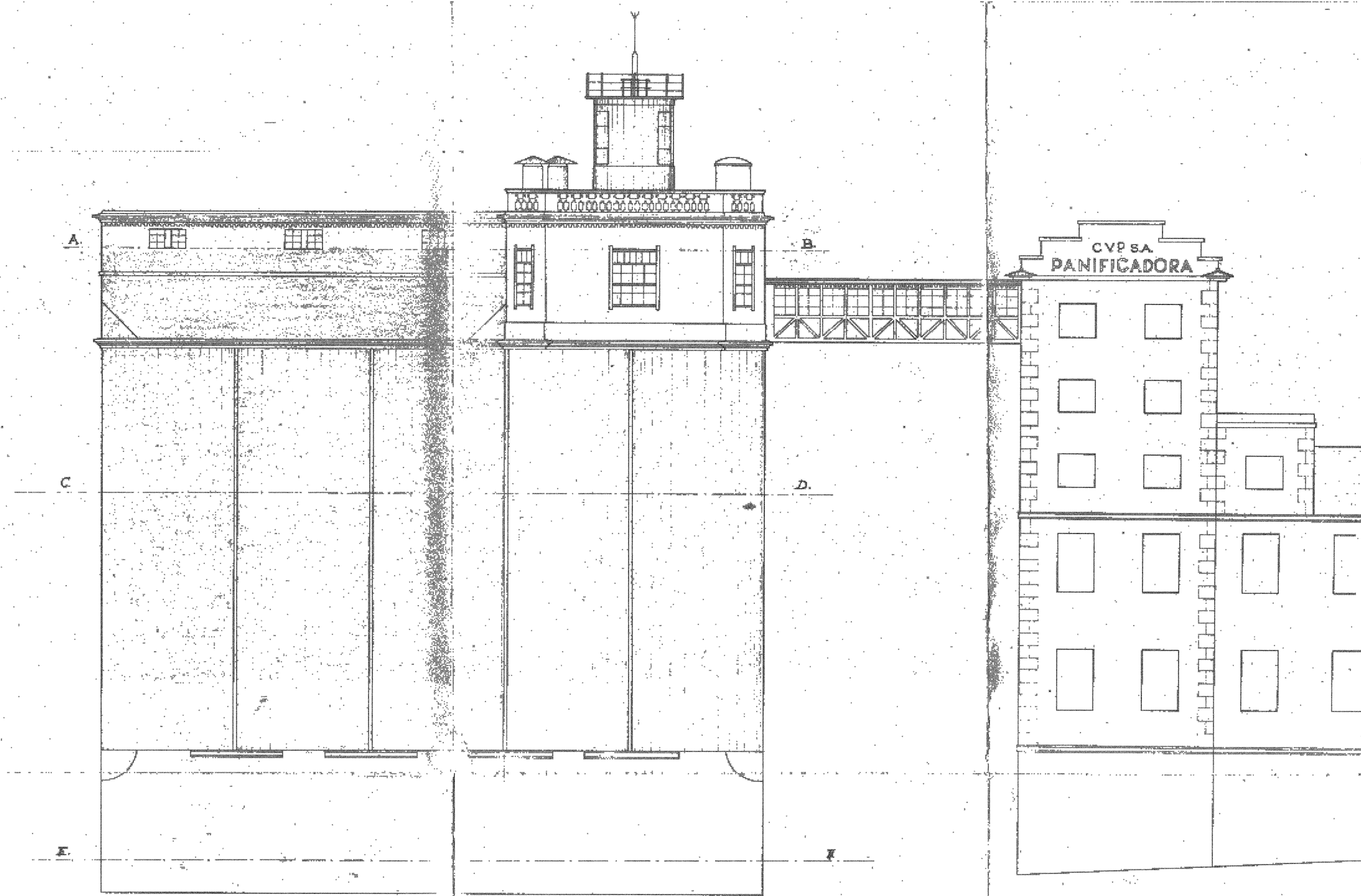

*Figs. Julio 1951
El Ingeniero Industrial*

Compañía Siguera & Parificación

*Plano
de
Ampliación de Silos*

*Plano nº 1
Plantas*

Sección por E-F

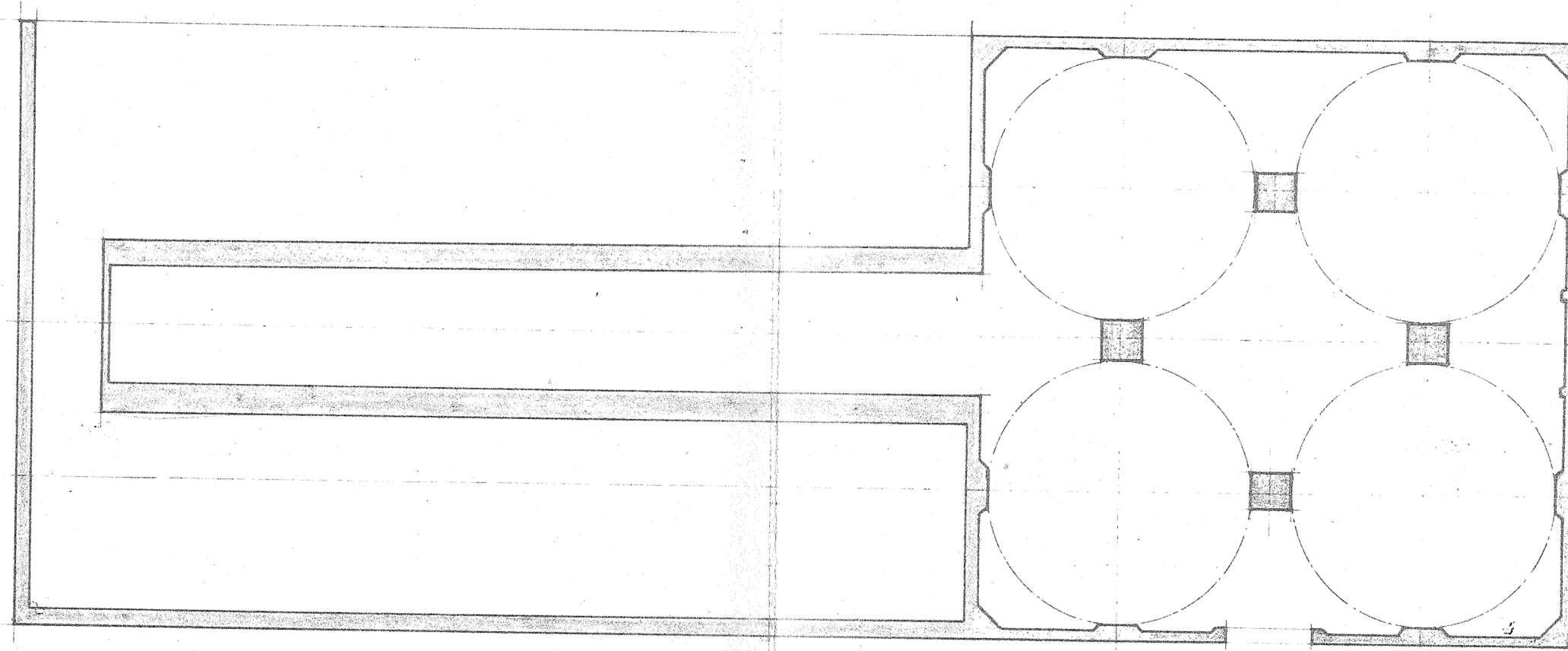

Sección por C-D

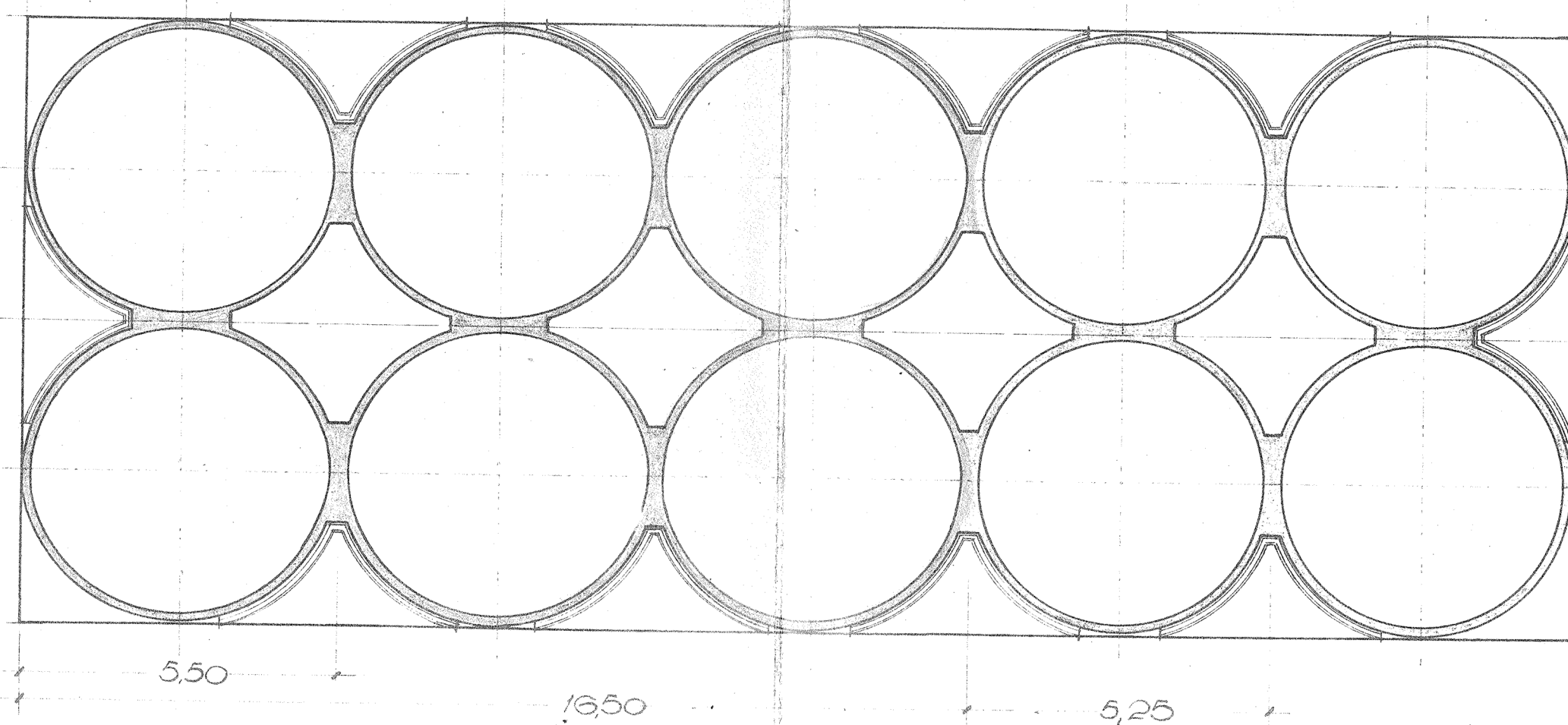

Sección por A-B

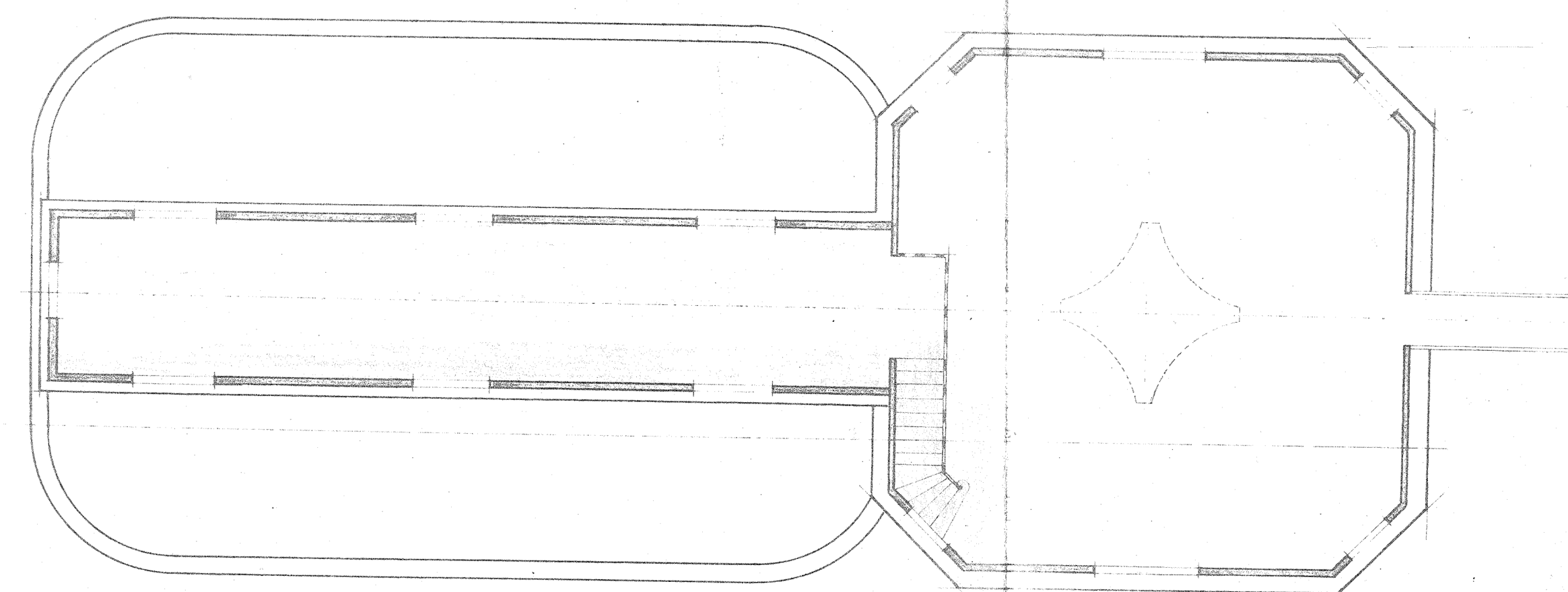

Planta de Cubiertas

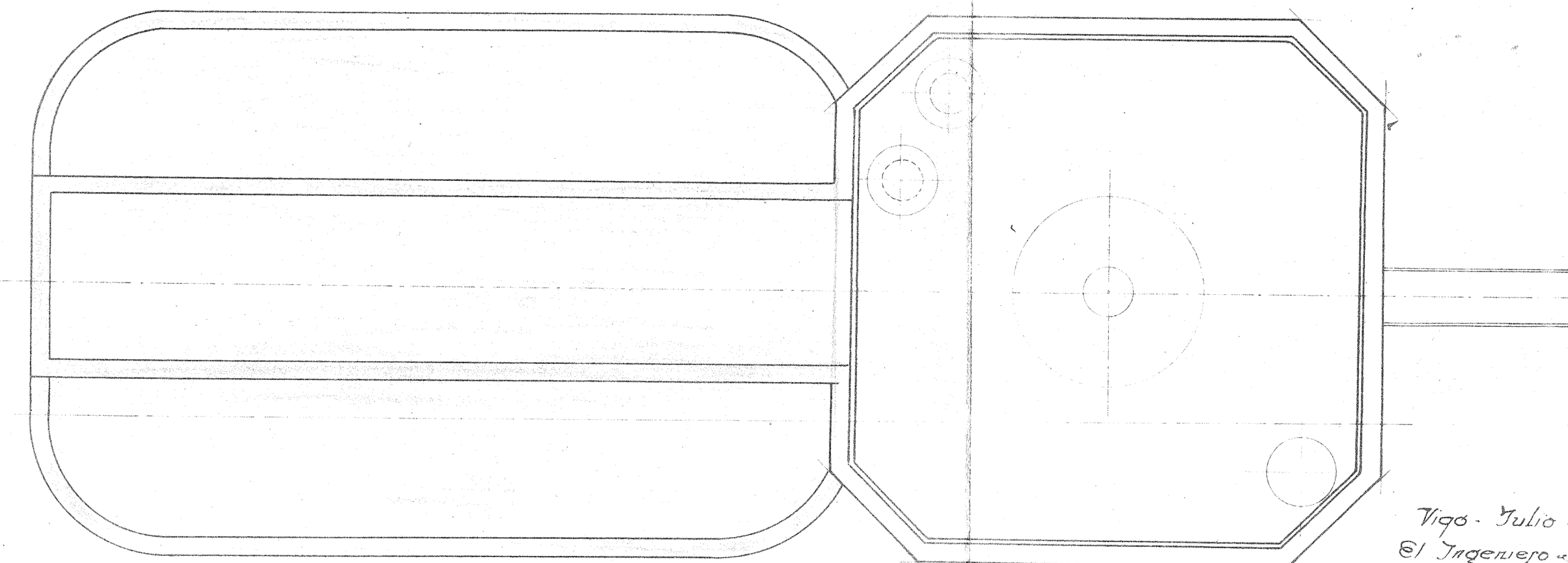

*Vigo - Julio - 1951
El Ingeniero Industrial*

Compañía Anónima de Purificación

Plano
de
Ampliación de Silos

Plano nº 3
Secciones

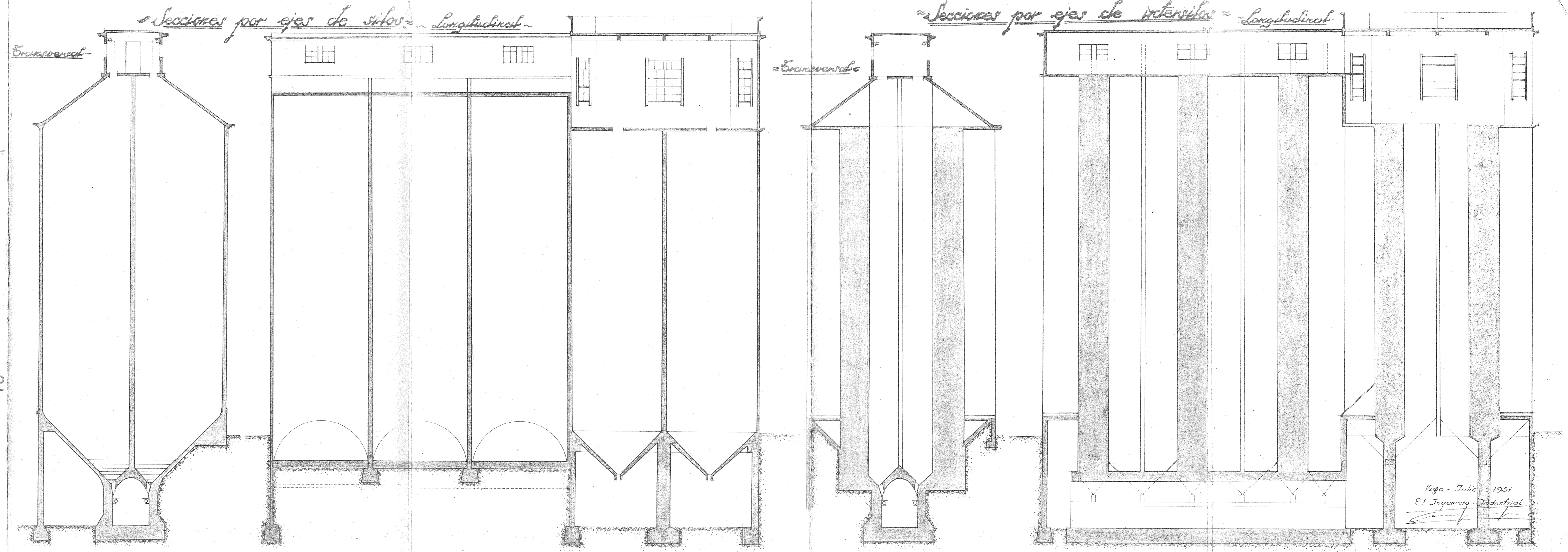

Transversal

Secciones por ejes de silos ~ Longitudinal ~

Transversal

Secciones por ejes de intervalos ~ Longitudinal ~

Vigo - Julio - 1951
El Ingeniero Industrial
[Signature]