Ayer, en el Ayuntamiento

Se reunió la Comisión Permanente

Despachando diversos asuntos

A las siete y media de la tarde, se reunió ayer en el Ayuntamiento la Comisión permanente.

Presidió el alcalde señor Espino. Asistieron los concejales señores Viana, Gómez Román, Rasilla, Lepina, Alonso, Gil y Botana.

Se lee el acta de la sesión anterior que se aprueba, entrando después en el exámen de los asuntos que figuran en el

ORDEN DEL DIA

Se aprueban la moción de la Comisión de Hacienda presentando las cuentas y el Estado de distribución de fondos para el corriente mes de marzo.

OFICIOS

La Permanente se da por enterada de algunos oficios, entre ellos el de la Caja de Ahorros remitiendo los resúmenes del movimiento de Caja en las semanas que terminaron el 21 y 28 de febrero último.

Pasa a la Comisión de Gobernación uno del arquitecto municipal remitiendo el proyecto de instalación del Parque de Limpieza, en terrenos adyacentes a la Necrópolis.

Otro del gobernador civil de Pontevedra, transcribiendo resolución de la Dirección general de Obras públicas referente a la prolongación del tranvía de Vigo hasta la estación del mismo nombre en el ferrocarril de Vigo a la Ramallosa, pasa a la Comisión de Fomento.

La Permanente acuerda ratificar los acuerdos tomados en sesión de 23 de febrero último, por la Junta de la Escuela de Artes y Oficios, con el voto en contra de los señores Gómez Román, Gil y Botana, y someter al pleno la reforma del artículo del reglamento referente a la representación que ha de tener en la Junta la clase obrera.

INSTANCIAS.—LO DE LOS MEDICOS TITULARES

Se da lectura a una instancia de don José María Ballesteros Fernández, interponiendo recurso de reposición contra acuerdos de la Comisión Permanente y del Pleno del Ayuntamiento referentes al nombramiento de dos médicos titulares.

El Pleno, acordó el nombramiento del doctor Fariña.

Contra ese acuerdo, se eleva ahora esta instancia.

Hay un pequeño debate sobre ella, y la Permanente acuerda proponer al Pleno la reforma de ese acuerdo con los votos en contra de los señores Gómez Román y Viana.

INSTANCIA QUE VUELVE A LA COMISION

Hay una instancia de don Agustín Lago Cordero, pidiendo reposición del acuerdo de la Comisión Permanente, relativo a la cuota por concierto en la zona libre señalada a doña Mariana Whyte.

Tomó el acuerdo la Permanente de que esta instancia vuelva a la Comisión antes de resolver.

ACTAS DE SUBASTA

Figuran en el órden del día, dos actas de subasta. Una del alcantarillado general del segundo trozo de la calle Taboada Leal. Otra, de las obras de apertura de la calle del Uruguay.

Quedan admitidas previa presentación de justificante de estar al corriente en el pago del seguro obrero.

EL PAVIMENTADO DE ALGUNAS CALLES

Se leen dos instancias de don Julio Rodríguez Blanco, solicitando el adoquinado de la calle República Argentina, Uruguay y otra, ofreciendo hacerlo en ventajosas condiciones.

El señor Gómez Román estima por ilegal el procedimiento y dice que deben rechazarse.

Interviene el socialista señor Botana y hace unas breves manifestaciones el señor Viana, para decir que si la calle de la República Argentina, no esta adoquinada ya, es porque no se ha tramitado el correspondiente evpediente.

Hay un diálogo entre los señores Gómez Román y Viana, acerca de las obligaciones de la Oficina técnica en estos casos, y por fin, la Permanente acuerda rechazar las instancias, y estudiar lo del pavimentado.

DICTAMENES

Se aprueba el dictámen de la Comisión de Instrucción, referente a la designación de maestros para las escuelas municipales.

MOCIONES

Quedan aprobadas también las mociones de la Alcaldía, presentando dos Reglamentos para las oposiciones a la cátedra de Geometría descriptiva de la Escuela de Artes y Oficios, y para cubrir la plaza de jefe de la Lonja.

LOS TERRENOS PARA EL ENTIERRO DE LOS RELIGIOSOS

Se pone después a discusión la moción de la Comisión de Cementerios referente a los enterramientos de religiosos en el Cementerio católico de la Necrópolis.

Quedó rechazada por mayoría de votos. En favor de ella dieron su voto los señores Espino y Gómez Román.

RUEGOS Y PREGUNTAS

LA INSPECCION DE LOS SERVICIOS MUNICIPALES

Y entramos en los ruegos y preguntas.

El señor Gil se destapa.

¿Cuál es la misión de los concejales inspectores de los servicios municipales?—pregunta el edil a la presidencia.

Hace después una exposición de los motivos que le han impelido a hacer esta pregunta.

Viene a decir —poco más o menos— el señor Gil, que su actuación es nula.

Y presenta por ello la dimisión del cargo de inspector.

Le contesta el alcalde señor Espino.

Hace una exposición al dimisionario de las atribuciones y deberes de los inspectores designados recientemente.

El señor Gil, insiste en su dimisión.

El alcalde lo lamenta, y el señor Gil, no quiere tolerarle que lo lamente.

Interviene el señor Viana.

Hace unas observaciones al señor Gil, referentes al caso que ha motivado todo esto, que es la reparación de un camión.

El señor Gil vuelve a hablar y se agria la cuestión.

Hay un vivo diálogo entre él y el señor Viana, que la Presidencia corta, levantando la sesión.

Cuando el señor Espino agita la campanilla, y da por terminada la reunión, son las diez y media de la noche.

El señor Gil siguió hablando.

Fricción Cereo
Cura Reumatismo y toda clase de dolores
Venta en Farmacias y Droguerías

Muebles
EN JUEGOS Y SUELTOS
LANA, CORCHO Y CRIN
COLCHONES, ALFOMBRAS
José Torrado
(FRENTE AL CORREO)
Teléfono, 733.—VIGO

Nuestros Puertos

EL DE VIGO

TRASATLANTICOS

Ayer estuvo en nuestro puerto el trasatlántico alemán "Sierra Ventana", de 6,400 toneladas de registro, procedente de Bremen y escalas hasta Villagarcía.

Trajo para Vigo, dos pasajeros y conducía 257 en tránsito.

Durante su permanencia en el puerto le fueron suministradas 300 toneladas de carbón por el Depósito General de Carbones, y 150 toneladas de agua.

Tomó en Vigo 66 pasajeros de tercera y uno de primera.

Fué despachado para Buenos Aires y escalas.

VAPORES DE CARGA

Han entrado los siguientes:

"Castillo", de 1,105 toneladas, procedente de Villagarcía, con carga general.

"María", de 175, con carbón, de Gijón.

"Monte Faro", de la misma procedencia, y con igual carga que el anterior, de 493 toneladas.

"Dorrit", de 493, con mineral, procedente de Cartagena.

Le suministró 40 toneladas de carbón la Compañía General de Carbones.

Ha sido despachado para Barcelona y escalas, el vapor "Castilla", con carga general.

VELEROS

Han entrado:

"Pepito", 9 toneladas, procedente de Marín, con conservas.

"Dos Hermanos", de 21, con madera, de Corcubión.

"Unión Comercial", con carga general, de Corcubión.

"María de Palmeira", de 22, en lastre, de La Puebla.

"Adela", de 18, con carga general, de Muros.

"María Teresa", de 19, con pipería, de Puerto del Son.

"José Manuel", de 16, con carga general, de Noya.

"Santiago", de 14, con conservas, de Bueu.

Fueron despachados:

"María Manuela", para Muros, con carga general.

"Santiago", para Bueu, con aceite mineral.

"Nuevo Argentino", en lastre, para Sanjenjo.

"San José", con carga general, para Puebla del Deán.

EL DE VILLAGARCIA

ENTRADAS

Vapor correo alemán "Sierra Ventana", de Bremen Boulogne, con 252 pasajeros en tránsito y carga general.

El vapor español "Xaquin", de Gijón, en lastre.

De Avilés, y con cargamento de cemento, llegó el vapor "Lolina".

También entraron los veleros "Peregrina S", de Vigo, en lastre; "Los Angeles" y "San José", de Noya, en lastre.

SALIDAS

Ayer zarpó el correó alemán "Sierra Ventana", para Buenos Aires y escalas, con carga general y pasaje.

De Sociedad

PETICION DE MANO

Por la distinguida señora viuda de don Angel Núñez, a quien acompañaba su primogénito el conocido comerciante de esta plaza don Manuel, ha sido pedida para su hijo don Angel Núñez García, secretario de la Asociación de Industrias Pesqueras, la mano de la bellísima señorita Elito Rivas Dou, perteneciente a una de las familias más vastamente vinculadas en nuestra buena sociedad, e hija de don Pedro Rivas, miembro destacado del cuerpo de Aduanas y vicepresidente del Casino persona que goza de generales simpatías en los círculos sociales.

Con el fausto motivo de la unión de dos familias que gozan en Vigo de prestigio y grandes afectos, están recibiendo los novios y sus familiares inequívocas pruebas de simpatía y cariño.

La boda se celebrará en la próxima primavera y promete ser un gran acontecimiento social.

Chocolates
"AGUILA"
García Barbón, 10. — VIGO

En el barrio del Couto

INAUGURACION DE UNA ESCUELA

Ayer se inauguró en el barrio del Couto la nueva escuela municipal de niñas, creada recientemente por el Ayuntamiento.

Los nuevos locales de enseñanza han sido construídos con arreglo a métodos modernos y son espaciosos y altamente higiénicos.

Queda al frente de la escuela la maestra doña Amparo Mínguez, aprobada con el número 2 en las oposiciones a escuelas municipales.

Al acto de la inauguración asistió el alcalde señor Espino, acompañado del concejal señor Suárez Alberte.

El señor Espino pronunció un breve discurso, en términos fáciles de comprensión para los niños, haciéndoles ver la importancia y las ventajas que se dimanan de la asistencia a la escuela.

Instó también a los padres a que lleven sus hijos a las mismas, dándoles la necesaria educación.

Nombramiento acertado

Don Julio Herrero Bermejo, ha sido nombrado administrador general de la Compañía Viguera de Panificación.

Con anterioridad el señor Herrero desempeñaba el cargo de apoderado del Banco Anglo Sud Americano.

Al dar al señor Herrero, querido amigo nuestro, la más cordial felicitación, la trasmitimos también a la Compañía Panificadora, por el acierto que supone la designación de hombre de tan probada competencia mercantil e industrial, para tan importante cargo.

Café, Bar y Restaurant "CELTA"
-- Antonio Taborda --
Calle de Luis Taboada, núm. 12
Comidas a la carta
Mariscos de todas clases
Vinos del Rivero y Condado
Café expres

Cubiertas y Tejados Sociedad Anónima
COMPAÑIA GENERAL DE CONSTRUCCIONES
MADRID Alcalà, 60 — BARCELONA Po. de Gracia, 16 — VALENCIA Pl. Canalejas, 12
Contrata de obras en toda España
Construcción de Ferrocarriles.-Tuneles.-Canales.-Carreteras etc. etc.
Edificios industriales y Urbanos.-Puentes,-Muros.-etc. etc.-Obras de Ladrillo de Hormigón y Mixtas
CARPINTERIA: De armar y de taller.
HERRERIA: Armaduras.-Vigas.-Jácenas.-Puentes.-Cerrajería Artística
CUBIERTAS: Construcción de toda clase de Cubiertas.-Cupulas y Mansardas; venta de materiales para las mismas.-Pizzarra natural.-Pizarra artificial.-Tejas.- Fibrocemento ondulado. - Cartón-cuero. Crlstal.-Zinc.-etc. ete.
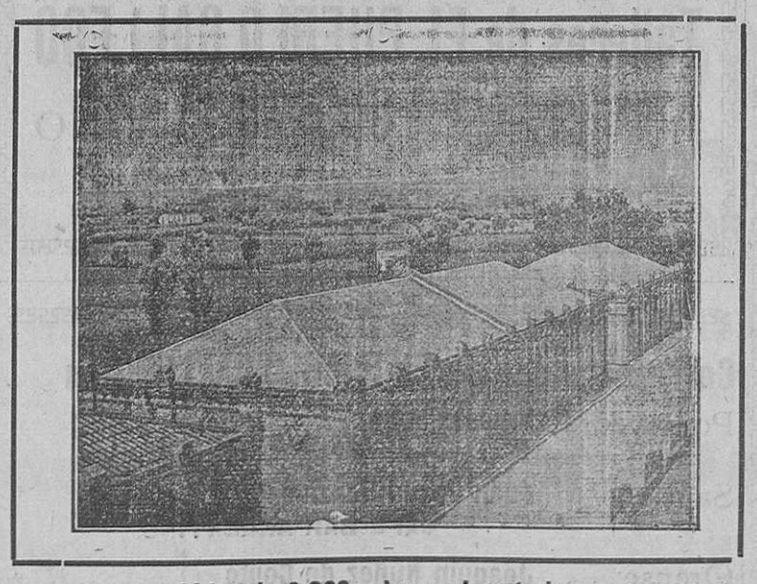
Más de 2.000 obras ejecutadas
REPRESENTANTE EN GALICIA: Sra. Vda. de José Novoa.-Payo Gómez' 6.-LA CORUÑA

Biblioteca Pública de Pontevedra